

DETAL ATTYKI

Skala 1:10

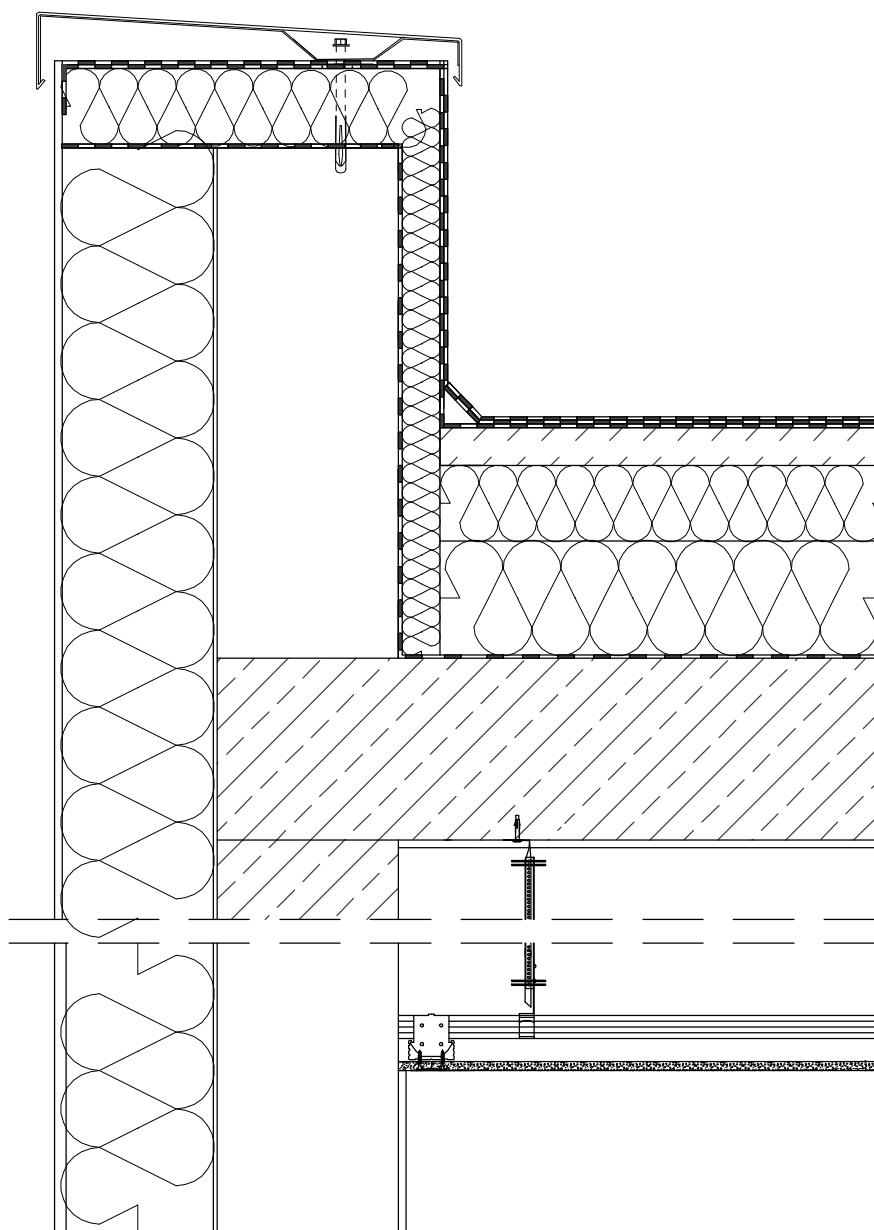

UMIAR, WZGLĘD PRAW AUTORSKIE DO INIEJEGO OPRACOWANIA SĄ ZASTRZEŻONE
KOPLOWANIE, ROZPOWISZCZANIE LUB ODPISYWANIE ODRUKOWANIE PROJEKTU LUB
JEGO CZĘŚCI BEZ ZGODY AUTORA SĄ ZABRONIONE (Dz.U.24/1804 poz.53 art.115-118)

PRACOWNIA PROJEKTOWA M E D E S			Nr rysunku
86-005 Białe Błota ul. Centralna 20 tel/mobil 694424455			A24
BRANŻA	ARCHITEKTURA		DATA
TYTUŁ RYSUNKU	DETAL ATTYKI		05.06.2023
INWESTYCJA	Budowa budynku Collegium Anatomicum na dz. o nr ew. 38/43 w Elblągu przy ul. Lotniczej, obr. 23		
INWESTOR	Akademia Medycznych i Społecznych Nauk Stosowanych w Elblągu ul. Lotnicza 2, 82-300 Elbląg		SKALA 1:10
FUNKCJA	IMIĘ I NAZWISKO	PODPIS	
PROJEKTOWAŁ	mgr inż. arch. Ewelina Liberacka uprawnienia budowlane w specjalności architektonicznej do projektowania bez ograniczeń		
	NR UPRAWNIEŃ	8/KPOKK/2018	
SPRAWDZAŁ	mgr inż. arch. Lucyna Swiniarska uprawnienia budowlane w specjalności architektonicznej do projektowania bez ograniczeń		
	NR UPRAWNIEŃ	52/WPOKK/2019	